

MODULARIO
F. Cat. S. T. - 315



DIREZIONE GENERALE DEL CATASTO E DEI SERVIZI TECNICI ERARIALI

NUOVO CATASTO EDILIZIO URBANO

(R. DECRETO - LEGGE 13 APRILE 1939, n. 852)

Planimetria dell'immobile situato nel Comune di **PIANEZZA** Via **ROSTA 8**

Allegato alla dichiarazione presentata all'Ufficio Tecnico Erariale di **TORINO** Scheda N. _____

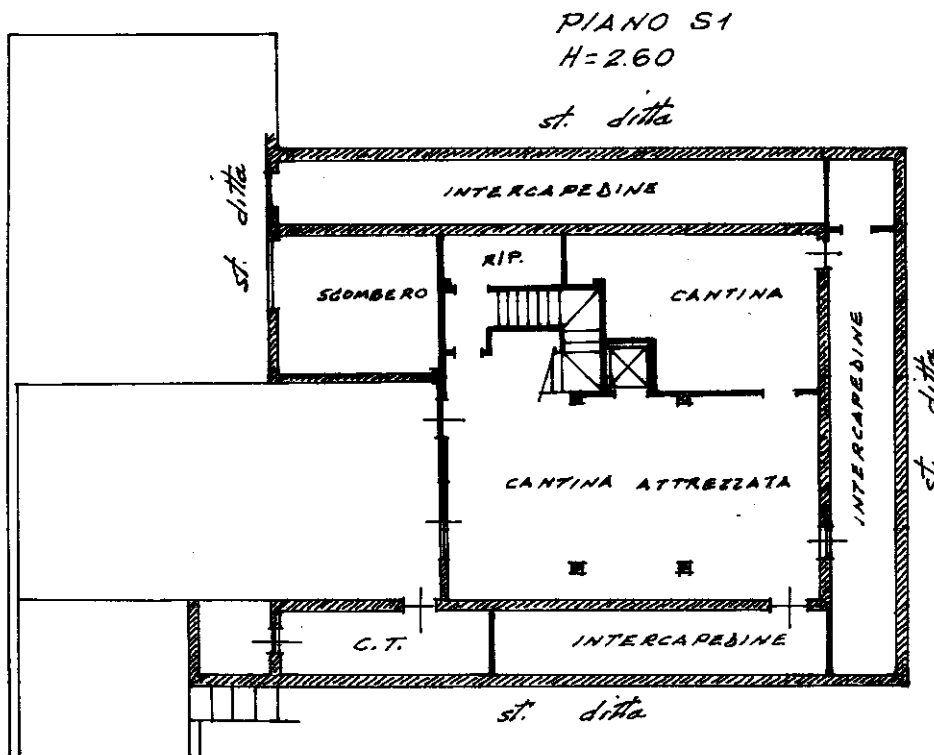
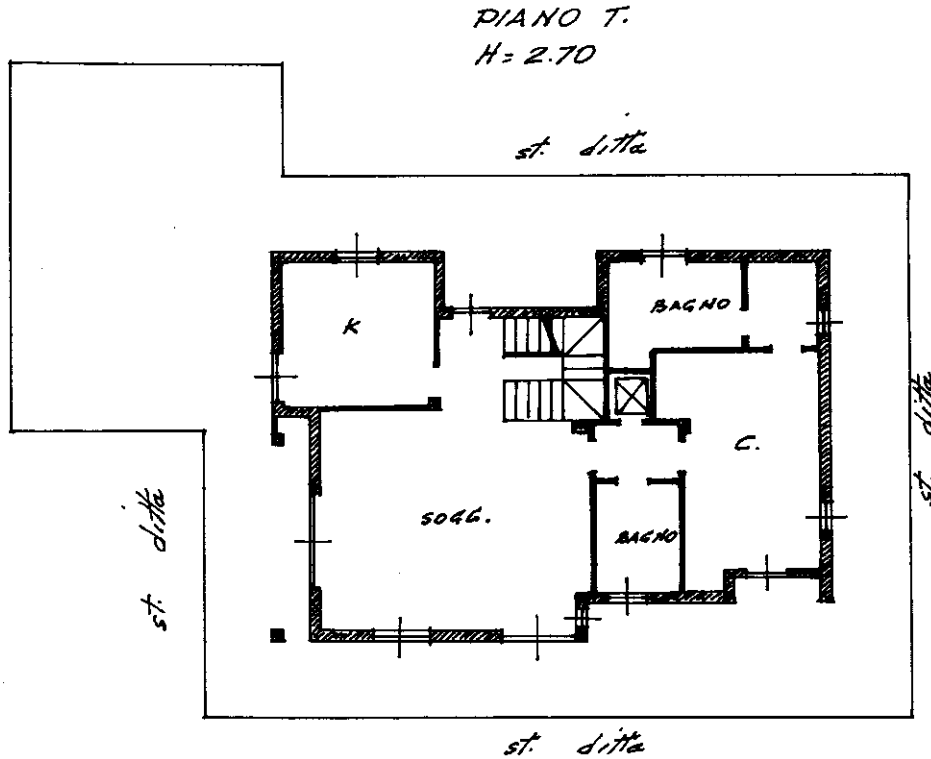

ORIENTAMENTO

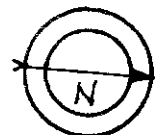

SCALA DI 1: 200

Spazio riservato per le annotazioni d'Ufficio	DATI DEL CATASTO URBANO DOVE È SORTA LA NUOVA COSTRUZIONE	
Ultima planimetria in atti DATA	Numero della partita Sezione T222528 - Richiedente CCCNTN81B20L219J	Completata dal GEOM. GIOVANNI SOFFIETTI (Titolo, nome e cognome del tecnico)
Data presentazione: 26/01/1999 - Data: 06/04/2021	Numero di mappe 190	Scritto all'Albo dei GEOM. N. 862
Totale schede: 1 - Formato di acquisizione: A4(210x297) - Formato stampa richiesto: A4(210x297)	Subalterno 2	della Provincia di TORINO
PROT. N.		Data 22.12.98
		Firma _____

Catasto dei Fabbricati - Situazione al 06/04/2021 - Comune di PIANEZZA (G559) - < Foglio: 12 - Particella: 190 - Subalterno: 2 >
VIA ROSTA n. 8 piano: T-S1;