

12638
MODULARIO
F. rig. read 487



MINISTERO DELLE FINANZE
DIREZIONE GENERALE DEL CATASTO E DEI SS.TT.EE.
CATASTO EDILIZIO URBANO (RDL 13-4-1939, n. 652)

MOD B

LIRE
350

60

Planimetria di u.i.u. in Comune di RIVOLI via ROMBO

civ. 35

PER FRAZIONAMENTO DEL F. 34 n. 158 sub 55 ASSUNO NUOVO INVENTI - UNITA' A
PICATUO
F. 34 n. 158 sub... 80

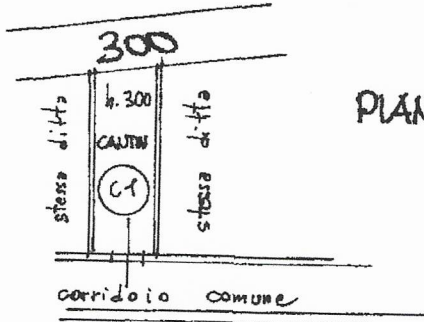

PIANO SECONDO INTERRATO

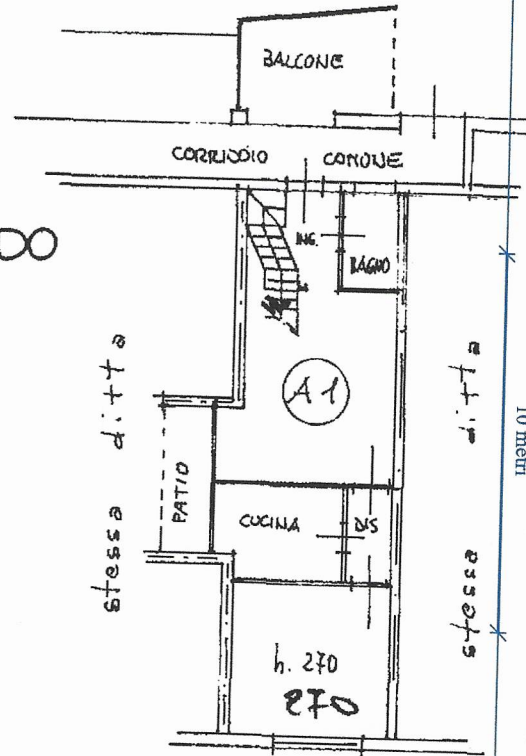

PIANO SECONDO

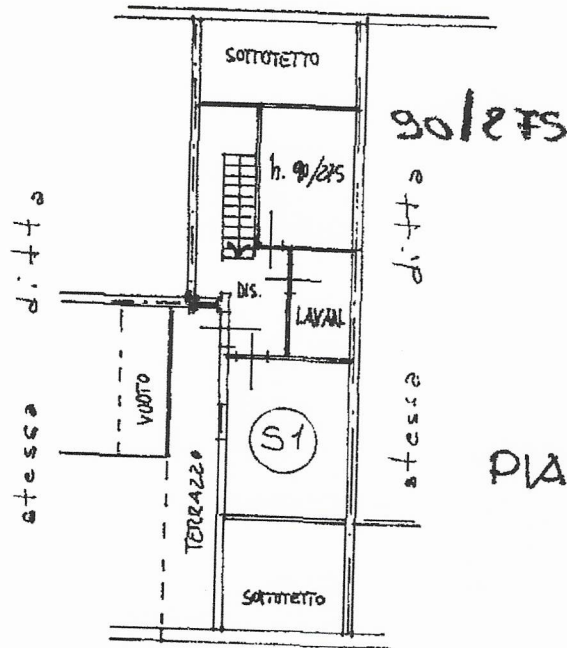

PIANO SOTTOTETTO

ORIENTAMENTO

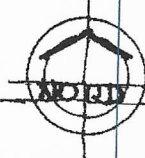

SCALA DI 1:1000

Dichiarazione di N.C.
Denuncia di variazione

Compilata dal com. DOVETTO Antonio
(Titolo, cognome e nome)

RISERVATO ALL'UFFICIO

Ultima planimetria in atti
Data presentazione: 29/11/1991 - Data: 08/11/2022
F. 34 n. 158 sub 55
Formato di acquisizione: A4(210x297) prov. n. 1139
n. 158 sub 55
Int. A1-S1-C1

scritto all'albo dei geometri
F. 34 n. 158 sub 55
prov. n. 1139
data



016101-29 NOV 91

Catasto di Fabbricati - Situazioni al 08/11/2022 - Comune di RIVOLI(H355) - < Foglio 34 - Particella 158 - Subalterno 80 >
VIA ROMBO n. 25 - Rivoli - TO - 10138