

**Agenzia del Territorio  
CATASTO FABBRICATI  
Ufficio Provinciale di  
Torino**

Dichiarazione protocollo n. TO0132522 del 09/03/2004

Planimetria di u.i.u. in Comune di Rivoli

Via Piave

civ. 54

Identificativi Catastali:

Sezione:

Foglio: 10

Particella: 120

Subalterno: 31

Compilata da:  
Rocci Michele

Iscritto all'albo:  
Geometri

Prov. Torino

N. 5993

Scheda n. 1

Scala 1:200

### PIANTA PIANO TERRENO

H= 3,55

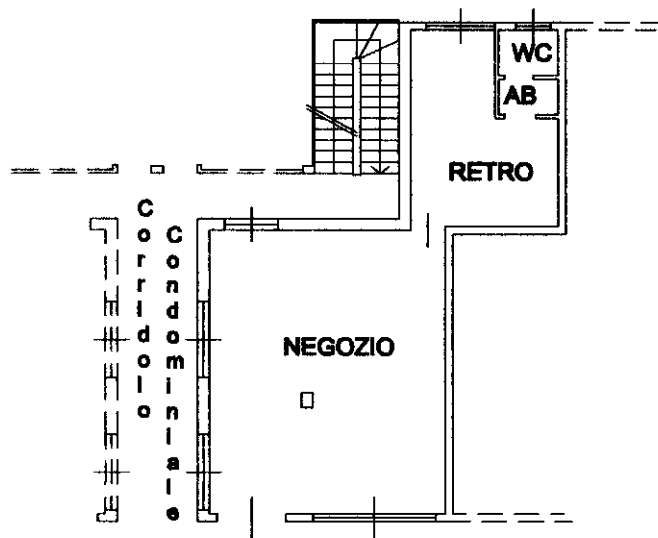

### PIANTA PIANO INTERRATO

H= 3,00

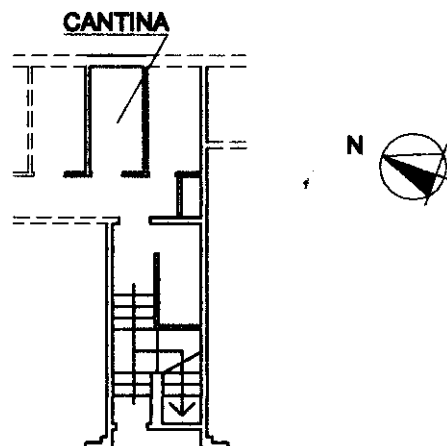

Ultima planimetria in atti