

**Agenzia delle Entrate**  
**CATASTO FABBRICATI**  
**Ufficio Provinciale di**  
**Torino**

Dichiarazione protocollo n. TO0210446 del 19/08/2022

Comune di Grugliasco

Via Alessandro La Marmora

civ. 225

Identificativi Catastali:

Sezione:

Foglio: 7

Particella: 549

Subalterno: 12

Compilata da:  
Zucchini Elisa

Iscritto all'albo:  
Geometri

Prov. Torino

N. 8168

Planimetria

Scheda n. 1

Scala 1:200

### PIANTA PIANO TERZO

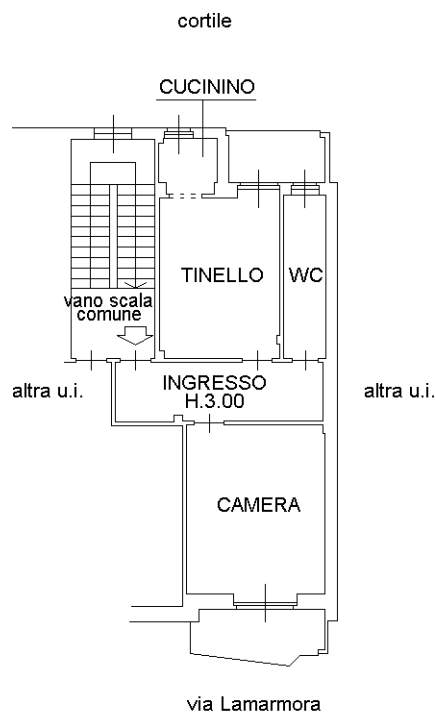

Ultima planimetria in atti