

**Agenzia del Territorio
CATASTO FABBRICATI
Ufficio Provinciale di
Torino**

Dichiarazione protocollo n. TO0123716 del 26/02/2010

Planimetria di u.i.u. in Comune di Torino

Corso Galileo Ferraris

civ. 143

Identificativi Catastali:

Sezione:

Foglio: 182

Particella: 440

Subalterno: 22

Compilata da:

Marchesini Ferruccio

Iscritto all'albo:

Geometri

Prov. Torino

N. 7398

Scheda n. 1

Scala 1:200

**PIANO QUINTO (6° F.T.)
H:3.00 MT**

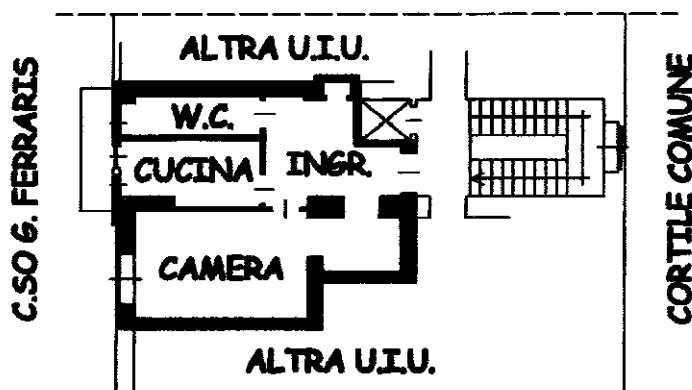

**PRIMO PIANO SEMINTERRATO
H:3.00 MT**

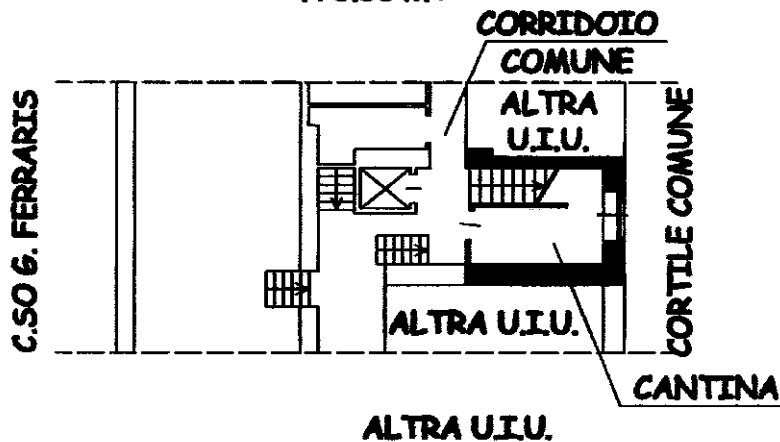

Orientamento



Scala 1:200

Catasto dei Fabbricati - Situazione al 19/10/2020 - Comune di TORINO (L219) - < Foglio: 1347 - Particella: 43 - Subalterno: 22 >
CORSO FERRARIS GALILEO n. 143 piano: 5-S1;

Ultima planimetria in atti