

MODULARIO
F. Cat. S. T. - 315



DIREZIONE GENERALE DEL CATASTO E DEI SERVIZI TECNICI ERARIALI

NUOVO CATASTO EDILIZIO URBANO

(R. DECRETO - LEGGE 13 APRILE 1939, n. 652)

Planimetria dell'immobile situato nel Comune di **PIANEZZA** Via **ROSTA 8**

Allegato alla dichiarazione presentata all'Ufficio Tecnico Erariale di **TORINO** Scheda N. _____

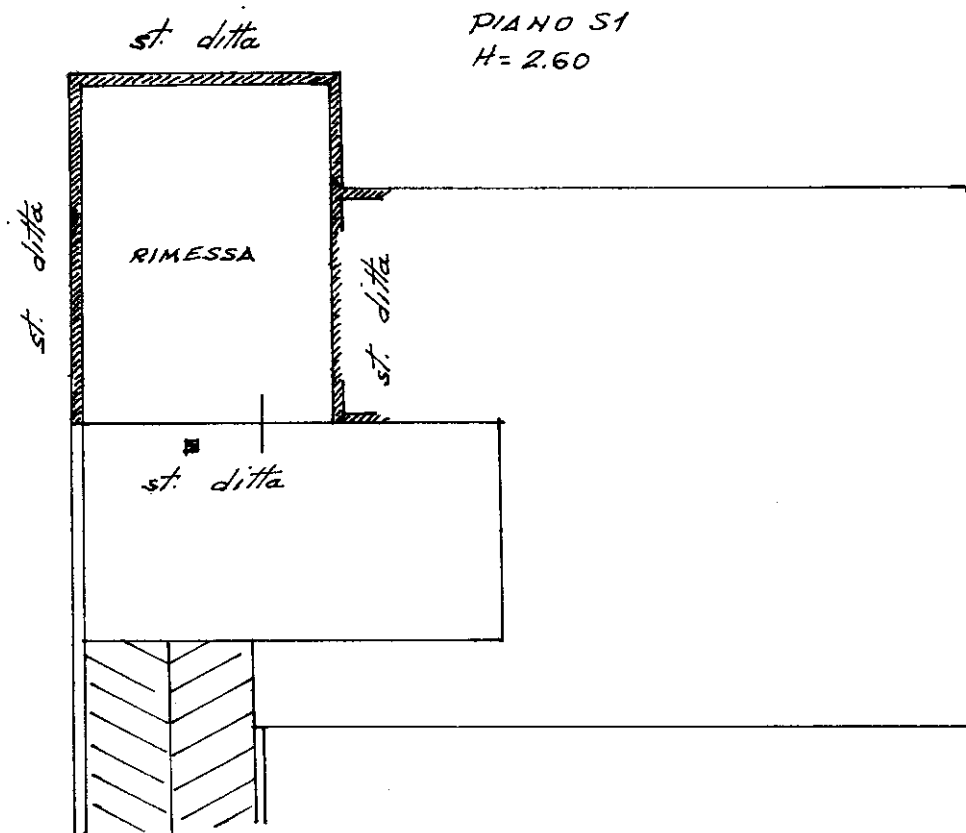

ORIENTAMENTO

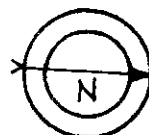

SCALA DI 1: 200

Spazio riservato per le annotazioni d'Ufficio	DATI DEL CATASTO URBANO DOVE È SORTA LA NUOVA COSTRUZIONE	
Ultima planimetria in atti DATA	Numero della partita	_____
Data presentazione: 26/01/1999 - Data: 06/04/2021 Totale schede: 1 - Formato di acquisizione: A4(210x297)	Sezione e Comune di	PIANEZZA - TORINO
PROT. N. _____	Numero di mappa	190
	Subalterno	3

Compilata dal **GEOM. GIOVANNI SOFFIETTI**
(Titolo, nome e cognome del tecnico)

SOFFIETTI

Iscritto all'Albo dei **1 GEOM. N. 862**

della Provincia di **TORINO**

Data **22.12.98**

Firma _____

Catasto dei Fabbricati - Situazione al 06/04/2021 - Comune di PIANEZZA (G559) - < Foglio: 12 - Particella: 190 - Subalterno: 3 >
VIA ROSTA n. 8 piano: S1;