

Agenzia delle Entrate
CATASTO FABBRICATI
 Ufficio Provinciale di
 Torino

Dichiarazione protocollo n. TO0287639 del 16/12/2019

Planimetria di u.i.u. in Comune di Sangano

Via Pinerolo Susa

civ. 128

Identificativi Catastali:

Sezione:

Foglio: 7

Particella: 3

Subalterno: 14

Compilata da:

Fiore Luca

Iscritto all'albo:

Geometri

Prov. Torino

N. 7567

Scheda n. 1

Scala 1:200

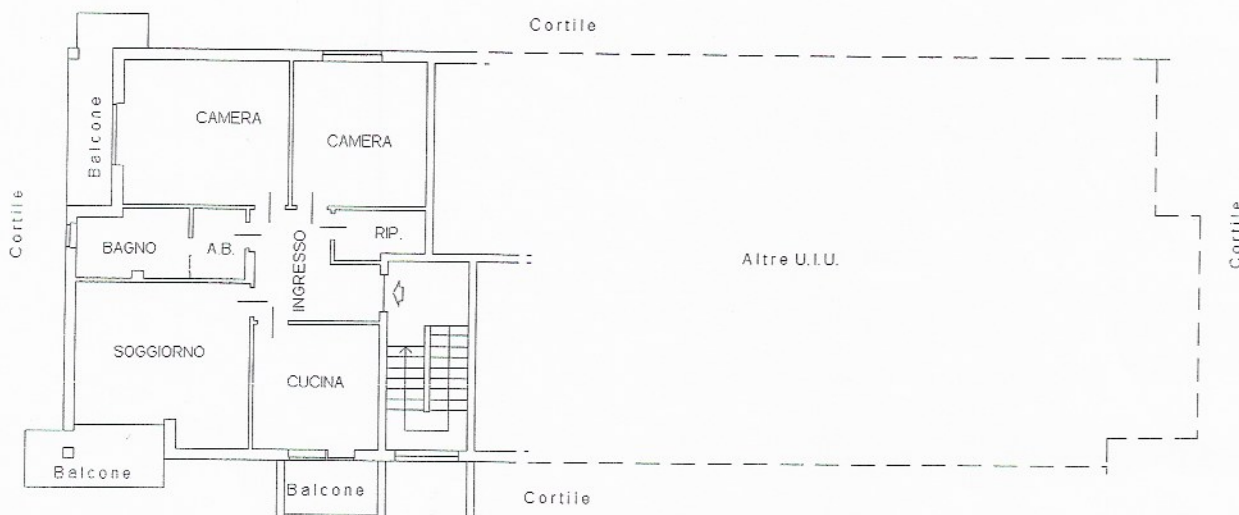

PIANO PRIMO
 H = 2,90 m.

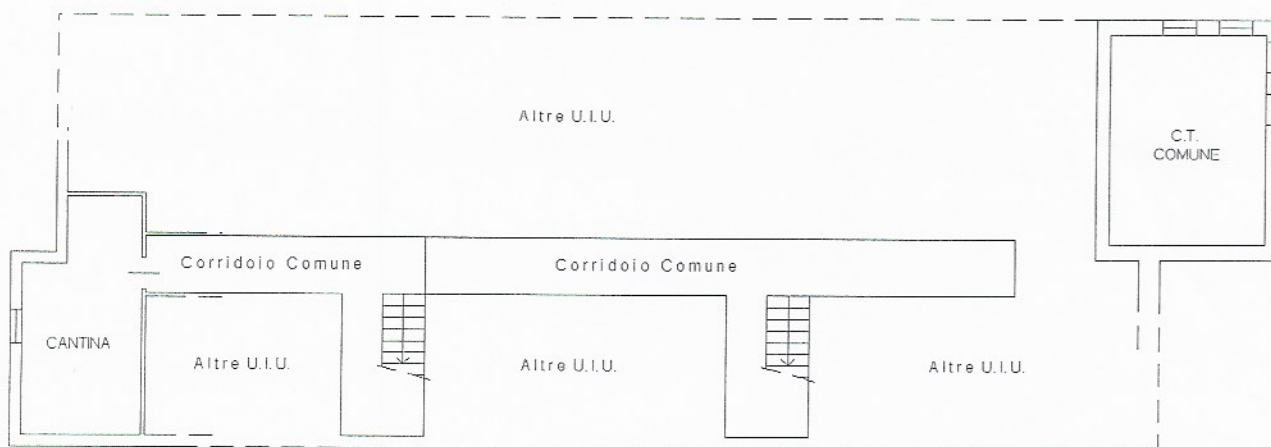

PIANO INTERRATO (Seminterrato)
 H = 2,70 m.



Catasto dei Fabbricati - Situazione al 16/12/2019 - Comune di SANGANO (H855) - < Foglio: 7 - Particella: 3 - Subalterno: 14 >
 VIA PINEROLO SUSA n. 128 piano: S1-1 scala: D:

Ultima planimetria in atti

Data: 16/12/2019 - n. T160026 - Richiedente: FRILCU76S25E020N

Totale schede: 1 - Formato di acquisizione: A4(210x297) - Formato stampa richiesto: A4(210x297)