

Agenzia delle Entrate
CATASTO FABBRICATI
Ufficio Provinciale di
Torino

Dichiarazione protocollo n. TO0210446 del 19/08/2022

Comune di Grugliasco
Via Alessandro La Marmora

civ. 225

Identificativi Catastali:

Sezione:

Foglio: 7

Particella: 549

Subalterno: 13

Compilata da:
Zucchini Elisa

Iscritto all'albo:
Geometri

Prov. Torino

N. 8168

Planimetria

Scheda n. 1

Scala 1:200

PIANTA PIANO INTERRATO

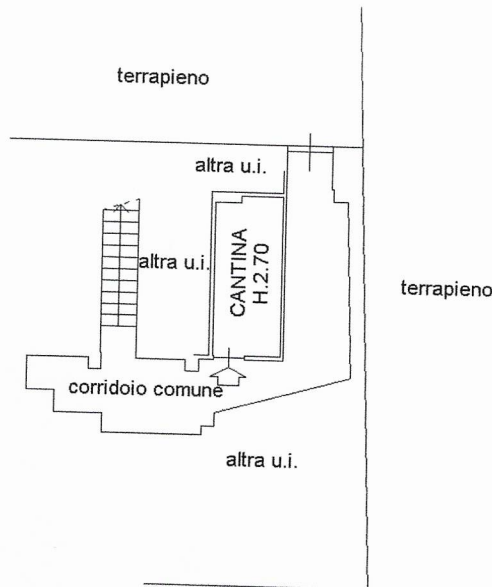

Catasto dei Fabbricati - Situazione al 22/11/2022 - Comune di GRUGLIASCO(E216) - < Foglio 7 - Particella 549 - Subalterno 13 >
VIA AI FISSANTROTI A MARMORA n. 225 Piano S1



Ultima planimetria in atti