

MINISTERO DELLE FINANZE
DIREZIONE GENERALE DEL CATASTO E DEI SERVIZI TECNICI ERARIALI

Mod. B (Nuovo Catasto Edilizio Urbano)

Lire
100

IL NUOVO CATASTO EDILIZIO URBANO

(R. DECRETO-LEGGE 10 APRILE 1950, N. 635)

Planimetria dell'immobile situato nel Comune di AVIGLIANA Via Cao TORINO 210
Ditta ZUCCALA Giuseppe N. POLISTENA (RC) 01/10/1946 ROVERE Maria N. POLISTENA 06/06/1952

Allegata alla dichiarazione presentata all'Ufficio Tecnico Erariale di TORINO
C.C.

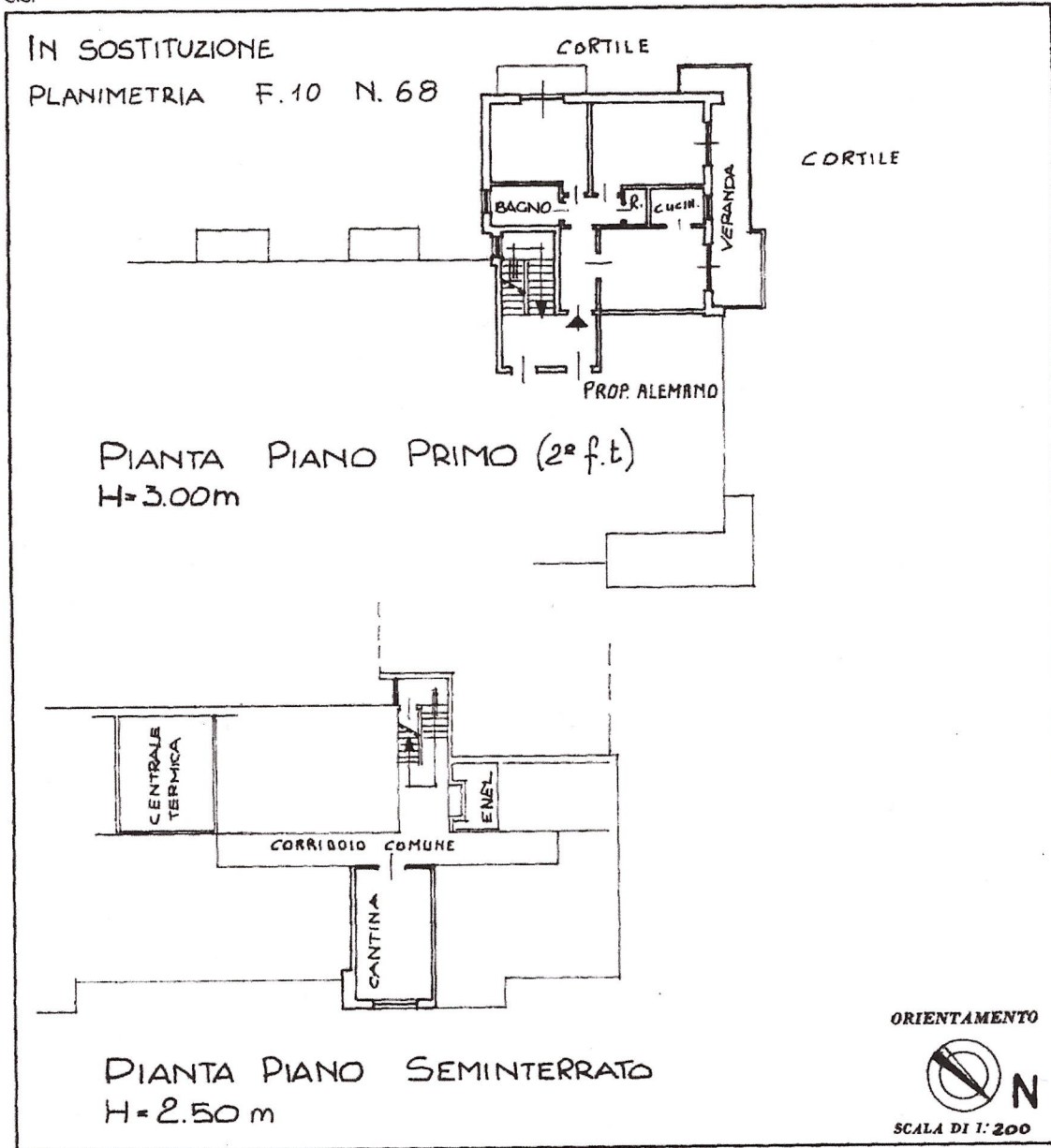

SPAZIO RISERVATO PER LE ANNOTAZIONI D'UFFICIO

DATA
PROT. N°

2 DIC. 1985



Compilata dal NAVONE GEOMETRA
(Titolo, nome e cognome del titolare)

PIERGIORGIO

Iscritto all'Albo dei GEOMETRI
della Provincia di TORINO

DATA NOVEMBRE 1985

Firma:



Ultima planimetria in atti

Data presentazione: 02/12/1985 - Data: 27/11/2024 - n. T119591 - Richiedente: DLABBR70C61F839J

Totale schede: 1 - Formato di acquisizione: A3(297x420) - Formato stampa richiesto: A4(210x297)

Ultima planimetria in atti

PIANO INTERRATO

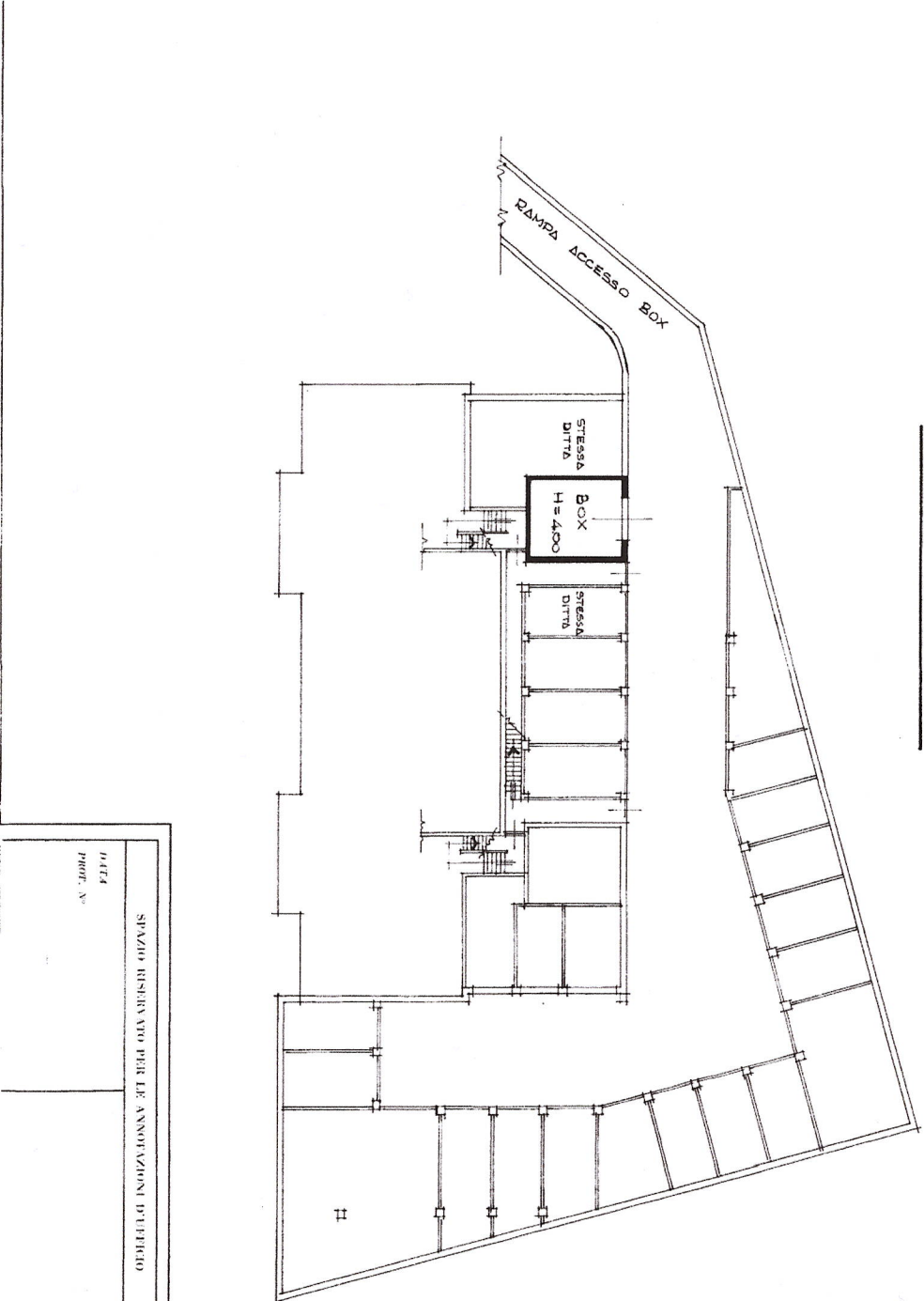

MINISTERO DELLE FINANZE
 DIREZIONE GENERALE DEL CATASTO E DEI SERVIZI TECNICI ERARIALI
NUOVO CATASTO EDILIZIO URBANO
 di ordinamento in attuazione dell'art. 23 del D.L. n. 112 del 30/06/2008
 1^o CORSO TORINO 240-242
 TORINO (TO) 10125
 CHIAVARE EGGOLAIA ED
 TORINO (DOBBIO MANDA)
 1^o CORSO TORINO 240-242
 TORINO (TO) 10125
 CHIAVARE EGGOLAIA ED
 TORINO (DOBBIO MANDA)
 Allegata alla documentazione presentata all'Ufficio Tecnico Erariale di TORINO (DOBBIO MANDA)

FOGLIO 40
NUMERO 68

ORIENTAMENTO
 SCALA DI 1:200

SPAZIO RISERVATO PER LE ANNOTAZIONI DELL'EDIFICIO
 DITTA PROT. N°
 (compilate dal) **GEOMETRA**
LUIGIANO LEONE
 iscritto all'Albo dei **GEOMETRI**
 della Provincia di **TORINO**
 Firmato: _____