

15564
MODULARIO
P. n. p. n. n. n. n. n.



MINISTERO DELLE FINANZE
DIREZIONE GENERALE DEL CATASTO E DEI SERVIZI TECNICI ERARIALI

MOD B (Nuovo Catasto Edilizio Urbano)

Lire
200

NUOVO CATASTO EDILIZIO URBANO

(R. DECRETO-LEGGE 15 APRILE 1939, N. 659)

116
Planimetria dell'immobile situato nel Comune di RIVOLI Via S. GIOV. BOSCO 6/8
Ditta IMMOB. NOVELLA SpA - Sede TORINO - VIA CARLO ALBERTO 40

Allegata alla dichiarazione presentata all'Ufficio Tecnico Erariale di TORINO

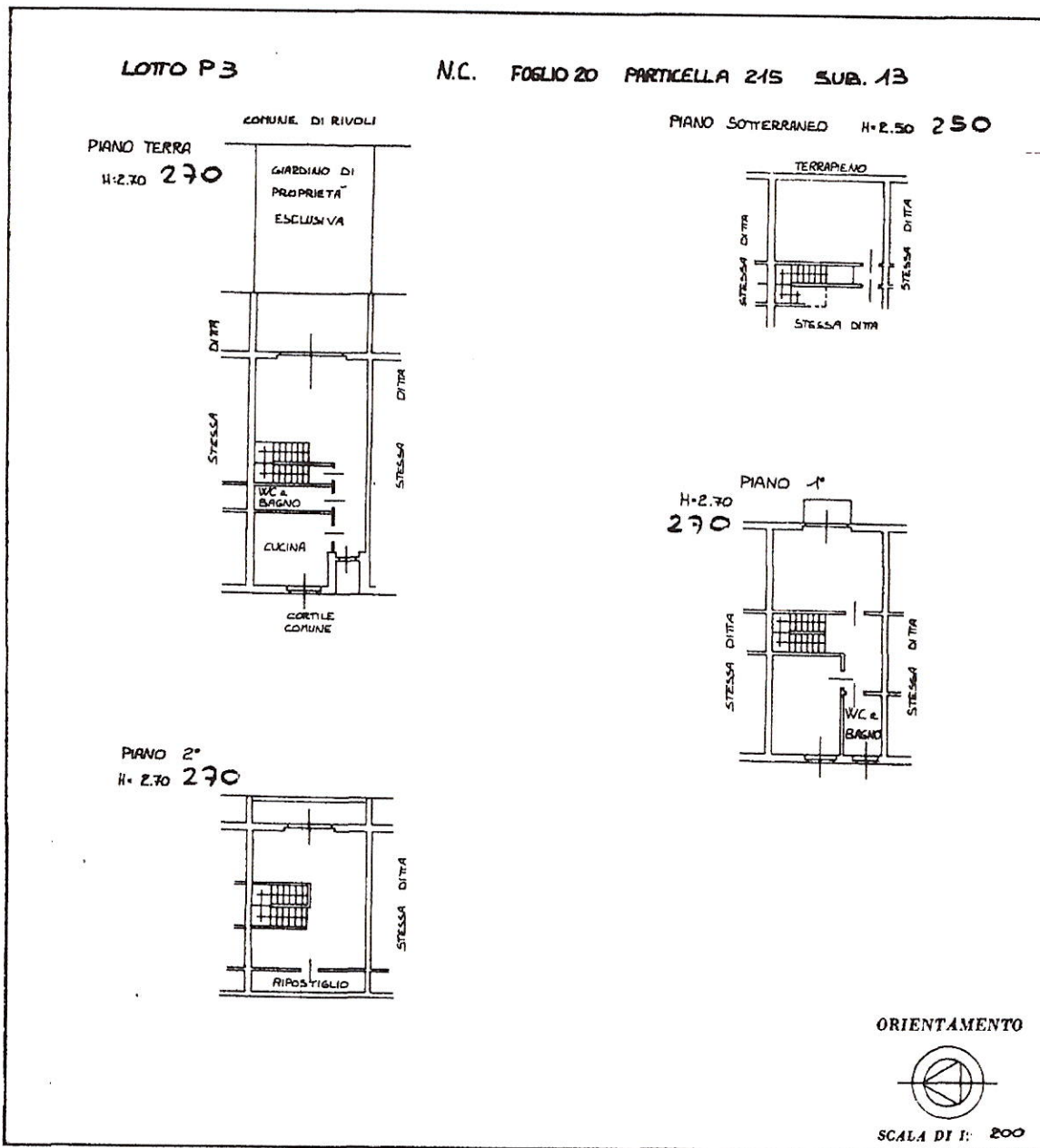

SPAZIO RISERVATO PER LE ANNOTAZIONI D'UFFICIO

DATA PROT. N° 7023/13

Compilata dal ING. GIORGIO GALESSIO
(Titolo, nome e cognome del tecnico)

Iscritto all'Albo de INGEGNERI
della Provincia di TORINO

DATA 18 GIU. 1987

Firma: _____

Linea 01
 Catasto dei Fabbricati - Situazione al 03/12/2024 - Comune di RIVOLI(H355) - Foglio 20 - Particella 215 - Subalterno 13
 VIALE SAN G. BOSCO n. 6-8 Piano T - 1 - 2

Ultima planimetria in atti

1986
MODULARIO
P. n. 497



MINISTERO DELLE FINANZE
DIREZIONE GENERALE DEL CATASTO E DEI SERVIZI TECNICI ERARIALI

Mod. B (Nuovo Catasto Edilizio Urbano)

Lire
200

106 NUOVO CATASTO EDILIZIO URBANO

(R. DECRETO-LEGGE 13 APRILE 1939, N. 452)

Planimetria dell'immobile situato nel Comune di RIVOLI Via S. GIOV. BOSCO 6/8
Ditta IMMOB. NOVELLA Spa - Sede TORINO - VIA CARLO ALBERTO 40

Allegata alla dichiarazione presentata all'Ufficio Tecnico Erariale di TORINO

Box P3 FOLGIO 20 PARTICELLA 215 SUB. 3

PIANO SOTTERRANEO

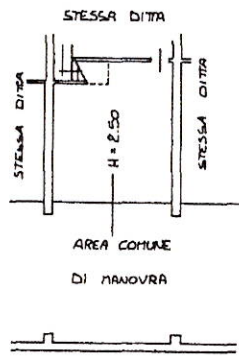

ORIENTAMENTO

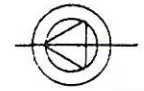

SCALA DI 1: 200

SPAZIO RISERVATO PER LE ANNOTAZIONI D'UFFICIO

DATA
PROT. N° 2023/13

Compilata dal ING. GIORGIO GALLESIO
(Titolo, nome e cognome del titolare)

Iscritto all'Albo de INGEGNERI
della Provincia di TORINO

DATA 18 GIU. 1987

Firma: [Signature]



Ultima planimetria in atti

Catasto dei Fabbricati - Situazione al 03/12/2024 - Comune di RIVOLI(H355) - Foglio 20 - Particella 215 - Subalterno 3 - VIALE SAN G. BOSCO n. 6-8 Piano S1