

**Agenzia delle Entrate**  
**CATASTO FABBRICATI**  
**Ufficio Provinciale di**  
**Torino**

Dichiarazione protocollo n. TO0108779 del 09/07/2020

Comune di Buttigliera Alta

Corso Laghi

civ. 79

Identificativi Catastali:

Sezione:

Foglio: 12

Particella: 924

Subalterno: 41

Compilata da:  
Varengo Claudio

Iscritto all'albo:  
Architetti

Prov. Torino

N. 5343

Planimetria

Scheda n. 1

Scala 1:200

### PIANTA PIANO SECONDO H= 270 CM

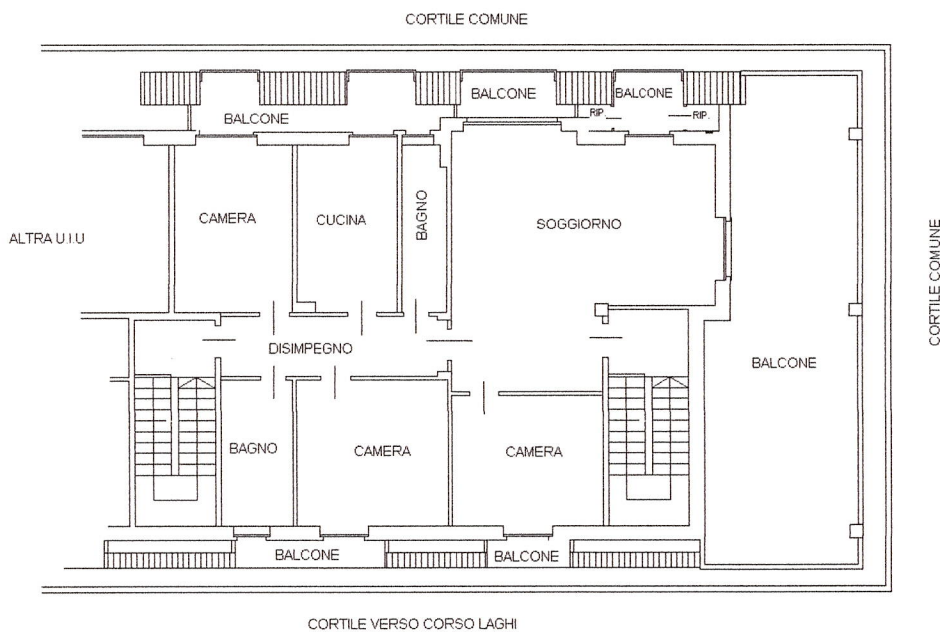

Catasto dei Fabbricati - Situazione al 30/10/2024 - Comune di BUTTIGLIERA ALTA(B305) - < Foglio 12 - Particella 924 - Subalterno 41 >  
CORSO LAGHI n. 79 Scala C Interno 15 Piano 2

Ultima planimetria in atti



**Agenzia delle Entrate**  
**CATASTO FABBRICATI**  
Ufficio Provinciale di  
Torino

Dichiarazione protocollo n. TO0108779 del 09/07/2020

Comune di Buttigliera Alta

Corso Laghi

civ. 75

Identificativi Catastali:

Sezione:

Foglio: 12

Particella: 924

Subalterno: 42

Compilata da:  
Varengo Claudio

Iscritto all'albo:  
Architetti

Prov. Torino

N. 5343

Planimetria

Scheda n. 1

Scala 1:200

### PIANTA PIANO INTERRATO H= 250 CM

SOTTOSUOLO CORTILE

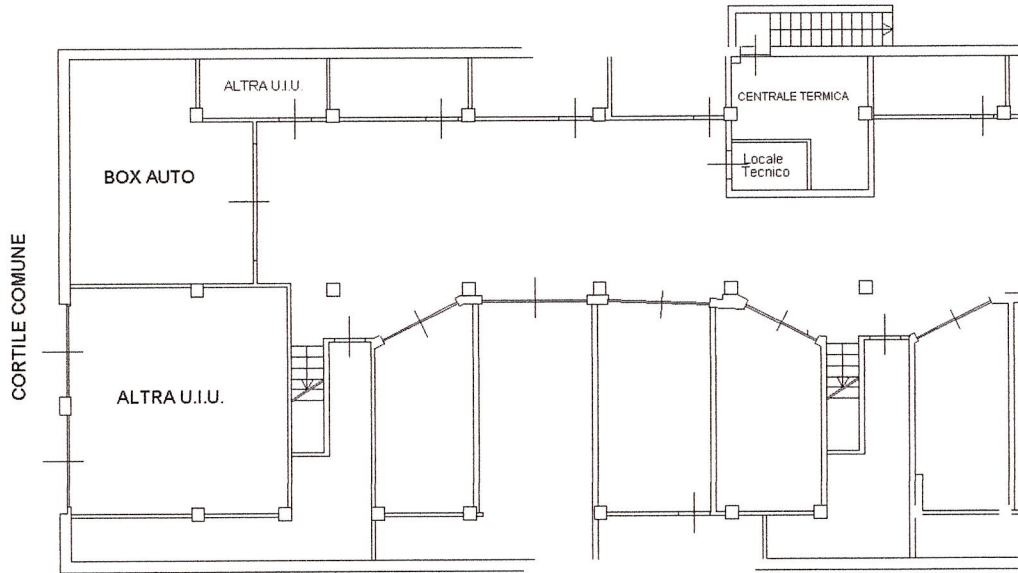

SOTTOSUOLO CORTILE SU CORSO LAGHI

Ultima planimetria in atti

Data: 30/10/2024 - n. T144659 - Richiedente: DLABBR70C61F839J

Totale schede: 1 - Formato di acquisizione: A4(210x297) - Formato stampa richiesto: A4(210x297)

