

**Agenzia delle Entrate**  
**CATASTO FABBRICATI**  
Ufficio provinciale di  
Torino

Scala 1: 200

Dichiarazione protocollo n. TO0130167 del 09/05/2017  
Planimetria di u.i.u. in Comune di Almese  
Via Vernetta

civ. 14

Identificativi Catastali:  
Sezione: RI  
Foglio: 11  
Particella: 34  
Subalterno: 104

Compilata da:  
Gallo Mauro  
Iscritto all'albo:  
Geometri  
Prov. Torino

N. 06951

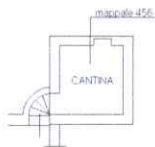
PIANTA PIANO INTERRATO  
H. 2.00

PIANTA PIANO TERRENO

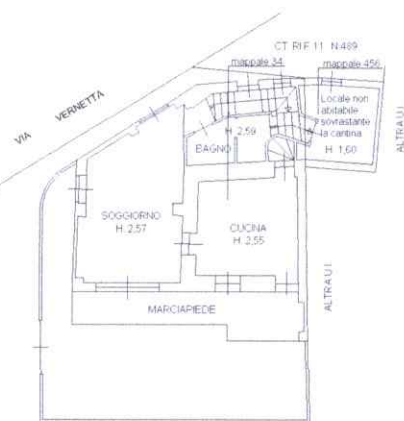

PIANTA PIANO PRIMO

