

Agenzia delle Entrate
CATASTO FABBRICATI
Ufficio Provinciale di
Torino

Dichiarazione protocollo n. TO0187786 del 24/11/2020

Comune di Torino

Via Gioberti Vincenzo

civ. 54

Identificativi Catastali:

Sezione:

Foglio: 1302

Particella: 210

Subalterno: 5016

Compilata da:
Boggiatto Franco

Iscritto all'albo:
Geometri

Prov. Torino

N. 6247

Planimetria

Scheda n. 1

Scala 1:200

PIANO INTERRATO

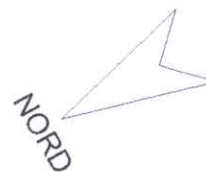
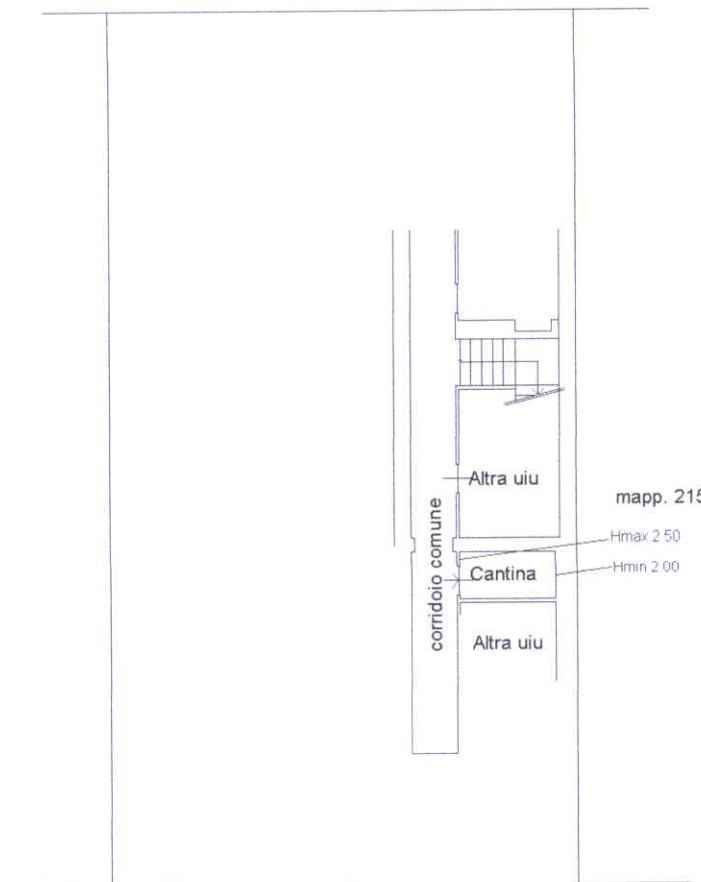

Ultima planimetria in atti

Data: 11/02/2026 - n. T99434 - Richiedente: DLABBR70C61F839J

Totale schede: 1 - Formato di acquisizione: A4(210x297) - Formato stampa richiesto: A4(210x297)

Agenzia delle Entrate
CATASTO FABBRICATI
Ufficio Provinciale di
Torino

Dichiarazione protocollo n. TO0187786 del 24/11/2020

Comune di Torino

Via Gioberti Vincenzo

civ. 54

Identificativi Catastali:

Sezione:

Foglio: 1302

Particella: 210

Subalterno: 5014

Compilata da:
Boggiatto Franco

Iscritto all'albo:
Geometri

Prov. Torino

N. 6247

Planimetria

Scheda n. 1

Scala 1:200

PIANO TERRENO

VIA GIOBERTI

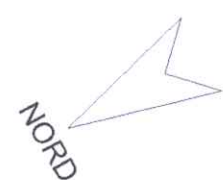
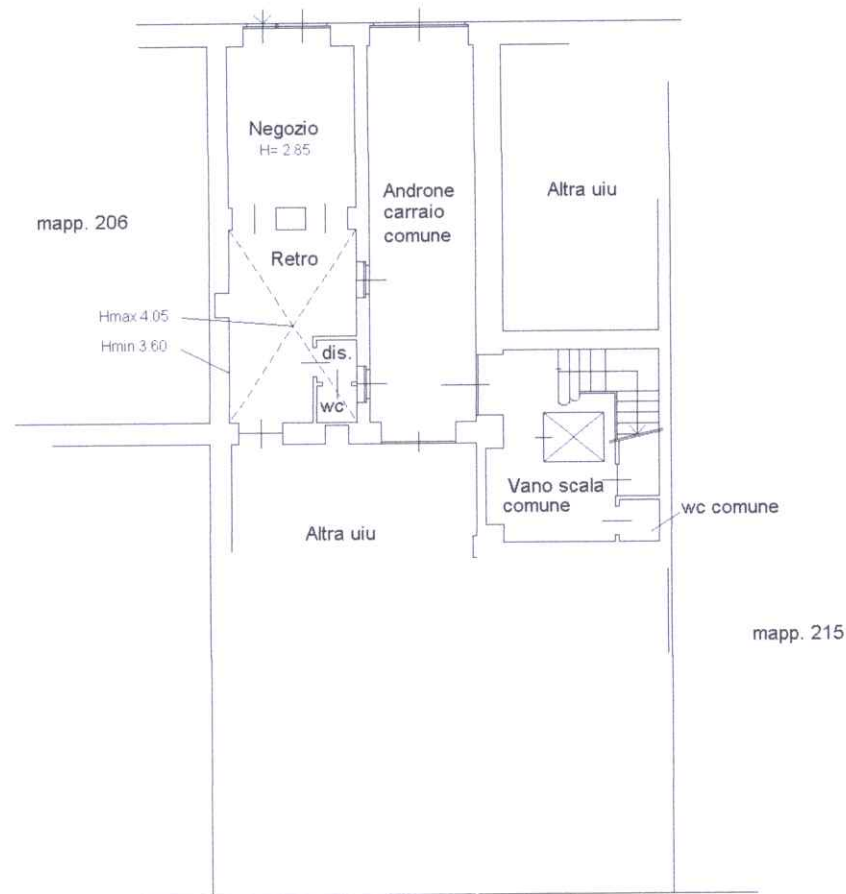

Ultima planimetria in atti

Data: 11/02/2026 - n. T99435 - Richiedente: DLABBR70C61F839J

Totale schede: 1 - Formato di acquisizione: A4(210x297) - Formato stampa richiesto: A4(210x297)

Catasto dei Fabbricati - Situazione al 11/02/2026 - Comune di TORINO(L219) - < Foglio 1302 - Particella 210 - Subalterno 5014 >
VIA GIOBERTI VINCENZO n. 54 Piano T

Agenzia delle Entrate
CATASTO FABBRICATI
Ufficio Provinciale di
Torino

Dichiarazione protocollo n. TO0187786 del 24/11/2020	
Comune di Torino	
Via Gioberti Vincenzo	civ. 54
Identificativi Catastali: Sezione: Foglio: 1302 Particella: 210 Subalterno: 5015	Compilata da: Boggiatto Franco Iscritto all'albo: Geometri Prov. Torino N. 6247

Planimetria
Scheda n. 1 Scala 1:200

PIANO TERRENO

VIA GIOBERTI

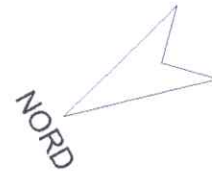
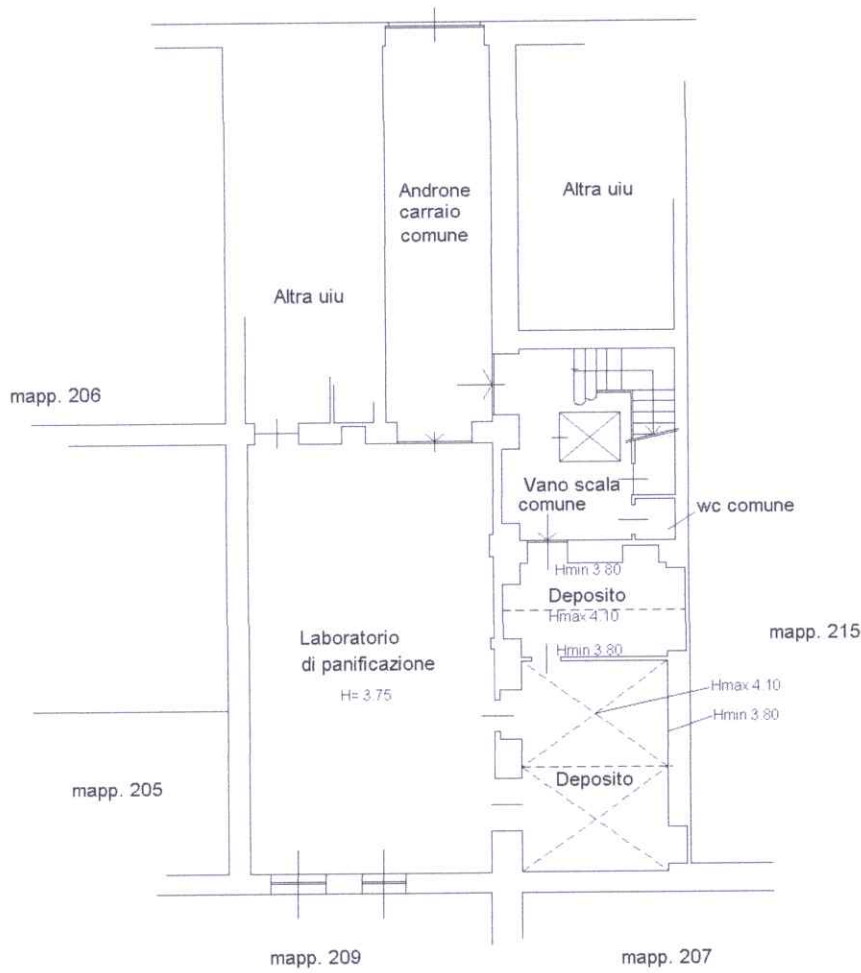

Ultima planimetria in atti

Data: 11/02/2026 - n. T99436 - Richiedente: DLABBR70C61F839J

Totale schede: 1 - Formato di acquisizione: A4(210x297) - Formato stampa richiesto: A4(210x297)