

MODULARIO
F. - C. S. T. - 21512374
MINISTERO DELLE FINANZE

MOD. B (Nuovo Catasto Edilizio Urbano)

DIREZIONE GENERALE DEL CATASTO E DEI SERVIZI TECNICI ERARIALI

Lire
5051
NUOVO CATASTO EDILIZIO URBANO

(R. DE RETTO-LEONE 13 APRILE 1939, N. 452)

Planimetria dell'immobile situato nel Comune di RIVOLI

Via C.so Susa 50 ang. Via Nizza

Ditta RIEDIL S.p.A. di W. CAPRA & C. - TORINO - C.so Massimo d'Azeglio, 30

Allegata alla dichiarazione presentata all'Ufficio Tecnico Erariale di TORINO

scheda n° 42

Foglio 10

Partic. 227, 228, 264

PIANO 3° (4° F.T.)

AL06610 N° 2 - H. ml. 270

STESSA DITTA

VIA NIZZA

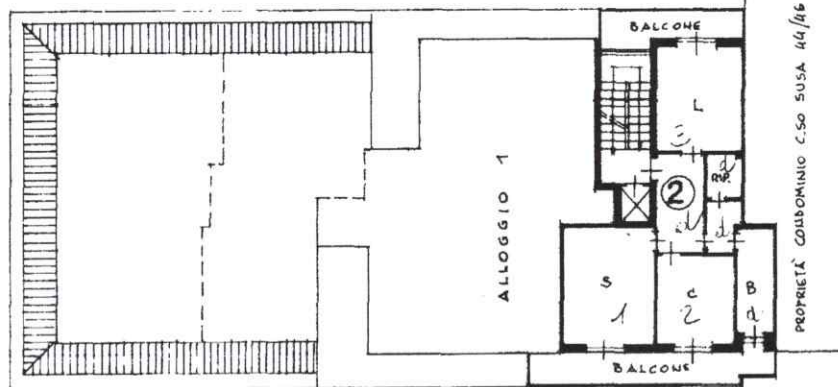

PROPRIETÀ CONDOMINIO C.SO SUSA 44/46

CORSO SUSA

PIANO 2° INTERRATO (-5,70)

CANTINA N° P - H. ml. 250

AREA DI MANOVRA AUTORIMESSE

VIA NIZZA

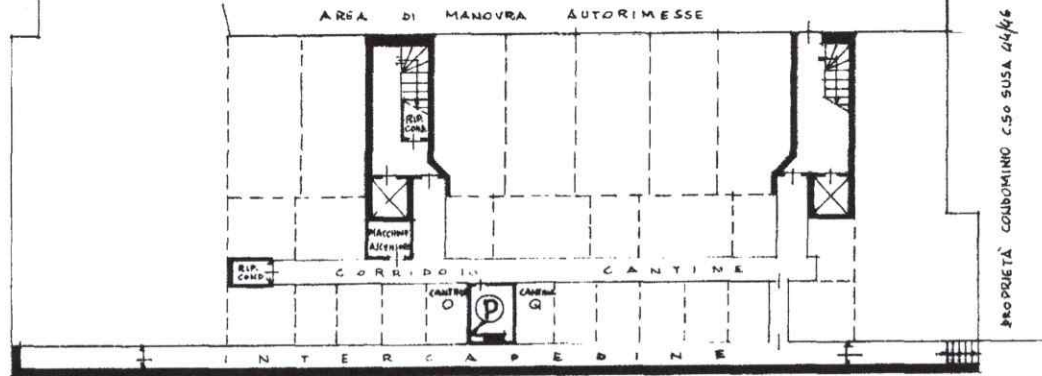

PROPRIETÀ CONDOMINIO C.SO SUSA 44/46

CORSO SUSA

ORIENTAMENTO



SCALA DI 1:200

SPAZIO RISERVATO PER LE ANNOTAZIONI D'UFFICIO

DATA

PROT. N°



123

Compilata dal Geometra ANTONINO

(Titolo, nome e cognome del tecnico)

MASTRANGELO

Iscritto all'Albo dei GEOMETRI
della Provincia di TORINO

DATA 11 GENNAIO 1984

Firma



Ultima planimetria in atti

Data presentazione: 04/02/1984 - Data: 05/12/2025 - n. T43907 - Richiedente: CCCNTN81B20L219J

Totale schede: 1 - Formato di acquisizione: A3(297x420) - Formato stampa richiesto: A4(210x297)

10 metri

Catasto dei Fabbricati - Situazione al 05/12/2025 - Comune di RIVOLI(H355) - < Foglio 10 - Particella 911 - Subalterno 86 >

CORSO SUSA n. 48 Piano 3-52