

Agenzia delle Entrate
CATASTO FABBRICATI
 Ufficio provinciale di
 Torino

Dichiarazione protocollo n. TU0000565 del 17/05/2021

Comune di Rosta
 Via Rivoli

Scala 1:200

Bozza n. 1

Identificativi Catastali:

Sezione: 18
 Foglio: 70
 Particella: 70
 Subalterno: 116

Compiata da:
 Geosio Carlotta
 Iscritta all'albo:
 Architetti
 Prov. Torino
 N. 9021

N. 9021

PIANO INTERRATO
 H = 2,35 m

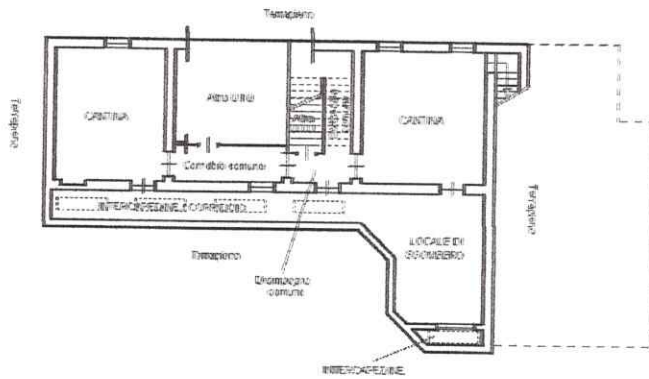

PIANO TERRA
 H = 3,20 m

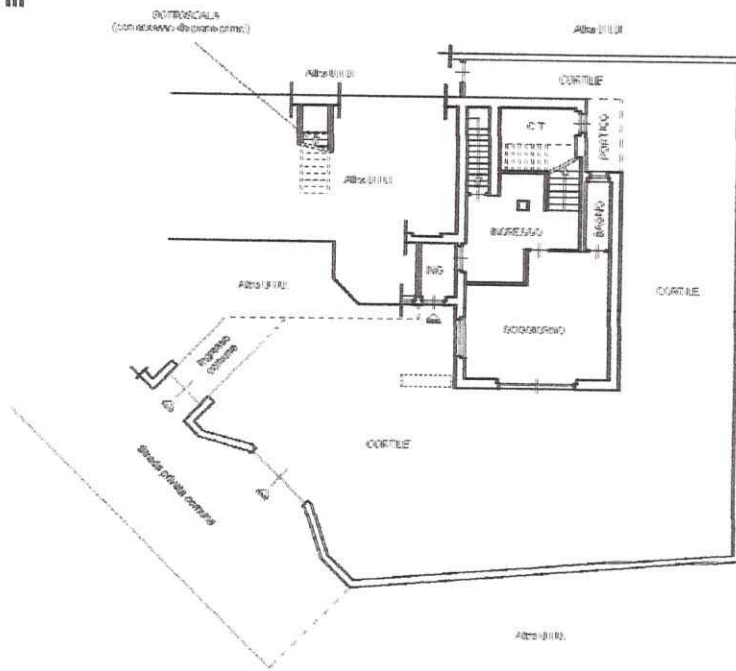

PIANO PRIMO
 H = 3,00 m

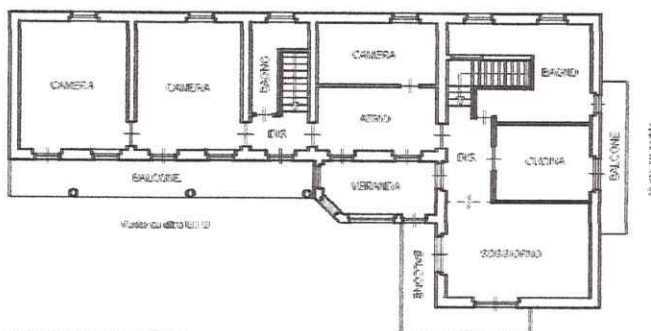

Catasto dei Fabbricati - Situazione al 18/05/2021 - Comune di ROSTA (H583) - < Foglio: 18 - Particella: 70 - Subalterno: 116 >
 VIA RIVOLI n. 36 piano: S1-T-1;

Ultima planimetria in atti

Data: 18/05/2021 - n. T84161 - Richiedente: GRSCLT85P57L219A

Totale schede: 1 Formato di acquisizione: A3(297x420) - Formato stampa richiesto: A4(210x297)

