

**Agenzia delle Entrate**  
**CATASTO FABBRICATI**  
**Ufficio Provinciale di**  
**Torino**

Dichiarazione protocollo n. TO0478465 del 24/11/2014

Planimetria di u.i.u. in Comune di Torino

Via Boston

civ. 112

Identificativi Catastali:

Sezione:  
Foglio: 1386  
Particella: 84  
Subalterno: 136

Compilata da:  
Rosati Patrizia

Iscritto all'albo:  
Architetti

Prov. Torino

N. 4840

Scheda n. 1      Scala 1:200

### PIANO OTTAVO

h = 3,00 m

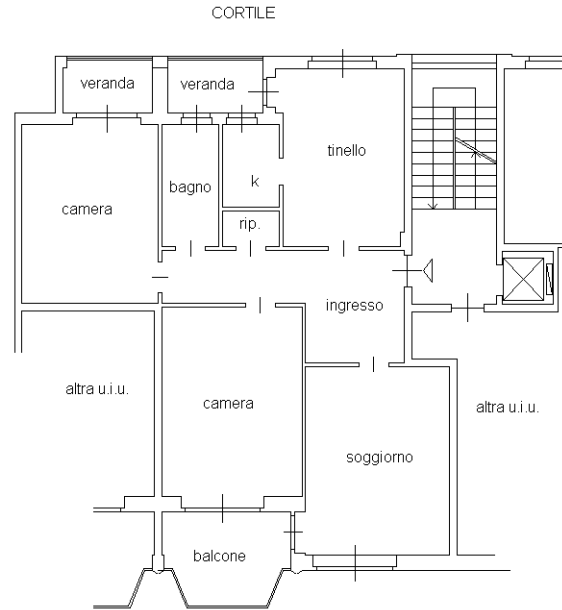

### PIANO DECIMO - SOTTOTETTO

h<sub>media</sub> = 2,00 m

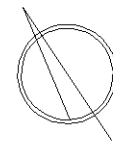
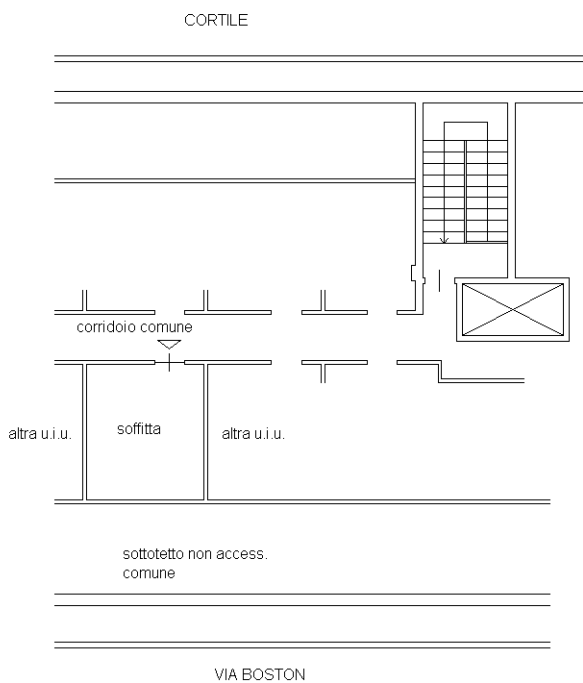

Catasto dei Fabbricati - Situazione al 24/05/2025 - Comune di TORINO(L219) - < Foglio 1386 - Particella 84 - Subalterno 136 >  
VIA BOSTON n. 112 Piano 8-10

Ultima planimetria in atti