



NUOVO CATASTO EDILIZIO URBANO

(R. DECRETO-LEGGE 13 APRILE 1939, N. 652)

Planimetria dell'immobile situato nel Comune di Rubiana Via B. TETTI
Ditta Girardo Prestillo n. a. Rubiana d. 8-10-1902 proprietario - Girardo Rinaldo n. a. Rubiana d. 10-3-1884 uniff/1/3
Allegata alla dichiarazione presentata all'Ufficio Tecnico Erariale di T.O.

PER FRAZIONAMENTO DEL F. 43 N. 786 Sub. 2
ASSUME NUOVO IDENTIFICATIVO
F. 43 N. 786 Sub. 8 INT. A

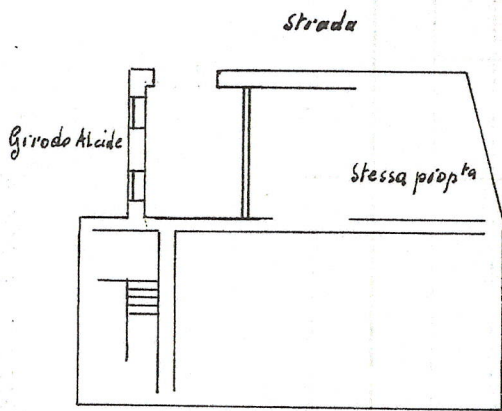

P.T. AUTORIZZATA h = 250

Stessa proprietà

C/o dove si = mq 4 x 6900 = mq 27600

ORIENTAMENTO

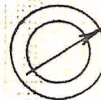

SCALA DI 1:200

SPAZIO RISERVATO PER LE ANNOTAZIONI D'UFFICIO

DATA
PROT. N°

Compilata dal geom. Lame Rinaldi
(Titolo, nome e cognome del tecnico)

Iscritto all'Albo de i geom.
della Provincia di T.O.

DATA 20-8-82

Fi. Rinaldo



MINISTERO DELLE FINANZE
DIREZIONE GENERALE DEL CATASTO E DEI SERVIZI TECNICI ERARIALI
NUOVO CATASTO EDILIZIO URBANO



(R. DECRETO-LEGGE 13 APRILE 1939, N. 652)

Planimetria dell'immobile situato nel Comune di Rubiana Via B. TETTI
Ditta Girodo Prostillo n. a Rubiana l. 8-10-1902 proprietario - Girodo Rinaldo n. a Rubiana il 10-3-1884 usaf/1/3
Allegata alla dichiarazione presentata all'Ufficio Tecnico Erariale di T.O.

F. 43 N. 786 Sub. 4
SOSTITUZIONE DELLA PLANIMETRIA

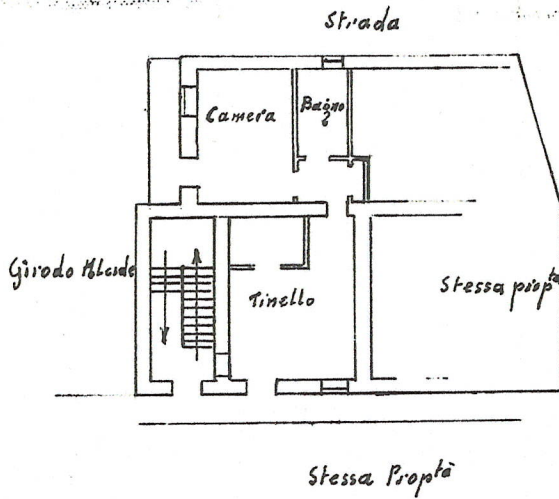

Pianta 1° Piano
h = 2,80

presunto A/S d'U. Valore = 144.000

ORIENTAMENTO

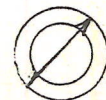

SCALA DI 1:200

SPAZIO RISERVATO PER LE ANNOTAZIONI D'UFFICIO

Compilata dal geom. Sesto Piccarda
(Titolo, nome e cognome del tecnico)

Iscritto all'Albo dei geometri
della Provincia di T.O.

DATA 20-8-82

Firma: Giovanna Rossi



NUOVO CATASTO EDILIZIO URBANO

(R. DECRETO-LEGGE 13 APRILE 1939, N. 652)

Planimetria dell'immobile situato nel Comune di Rubiana Via TETTI

Ditta Giulio Proffilo ca. Rubiana l. n. 10-1903 proprietaria Giulio Binaldo ca. Rubiana l. n. 3-1894 un. 1/3

Allegata alla dichiarazione presentata all'Ufficio Tecnico Erariale di T.D.

F. 43 N. 786 Sub. 5

SOSTITUZIONE DELLA PLANIMETRIA

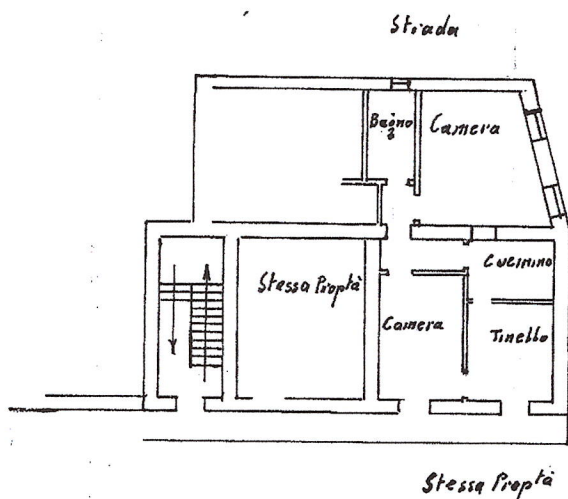

Stessa Proptà

Planta 1° Piano
h = 2,70

plus Apoliz Vann 4,5 = 48000 x 4,5 = 216000 Rd.

ORIENTAMENTO

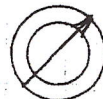

SCALA DI 1:200

SPAZIO RISERVATO PER LE ANNOTAZIONI D'UFFICIO

DATA
PROT. N°

Compilata dal geom. Somo Rosendo
(Titolo, nome e cognome del tecnico)

Iscritto all'Albo dei geom.
della Provincia di T.D.

DATA 22-8-82

Firma: Rosendo Somo



Lire
200

NUOVO CATASTO EDILIZIO URBANO

(R. DECRETO-LEGGE 13 APRILE 1939, N. 652)

Planimetria dell'immobile situato nel Comune di Rubiana Via B. TETTI
Ditta Giordano Protillo n.a. Rubiana l. 8-10-1902 proprietario Giordano Rinaldo n.a. Rubiana il 10-3-1984 usuf. 1/3
Allegata alla dichiarazione presentata all'Ufficio Tecnico Erariale di TO

F 43 N. 786 Sub. 6
SOSTITUZIONE DELLA PLANIOMETRIA

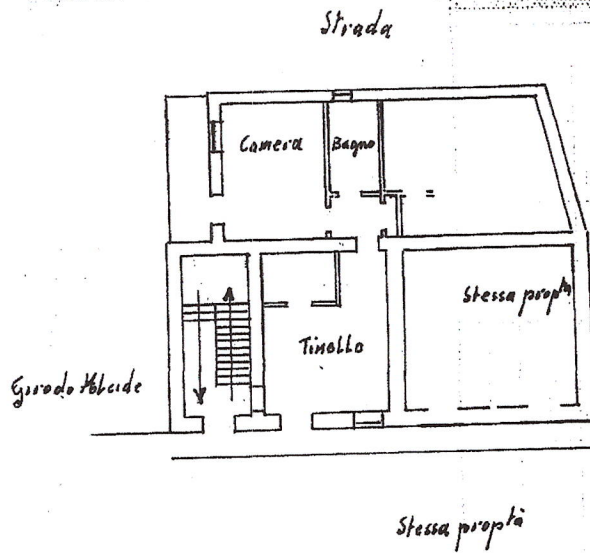

Pianta 2° piano
h = 280

presunto A/a classe 2 Vanzi 3 = R. 144.000

ORIENTAMENTO

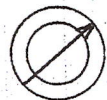

SCALA DI 1:200

SPAZIO RISERVATO PER LE ANNOTAZIONI D'UFFICIO

DATA
PROT. N°

Compilata dal geom. Somo Rosarda
(Titolo, nome e cognome del tecnico)

Iscritto all'Albo dei geom.
della Provincia di TO

DATA 20-8-87

Firma: Rosarda Somo



NUOVO CATASTO EDILIZIO URB

(R. DECRETO-LEGGE 13 APRILE 1939, N. 652)



Lire
200

Planimetria dell'immobile situato nel Comune di Rubiana Via B. TETTI
Data Girodo Piosillo n. a Rubiana il 2-10-1928 proprietario: Girodo Piosillo n. a Rubiana il 2-3-1881, uoff. 1/13
Allegata alla dichiarazione presentata all'Ufficio Tecnico Erariale di TO

F. 43 N. 786 Sub. 7
SOSTITUZIONE DELLA PLANIMETRIA

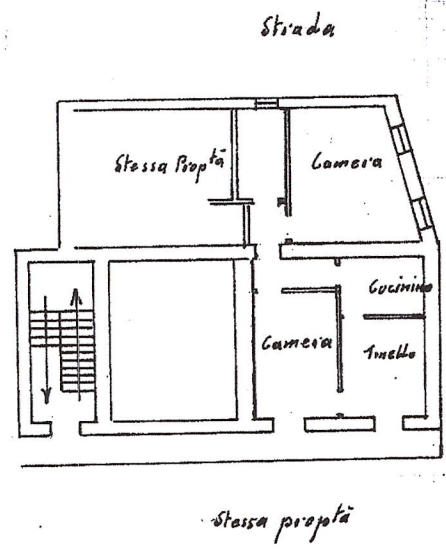

Stessa prop'ta
2° Piano h=2.80

Ala da 2° pres Vanni h=5 = 4.5 x 48000 = Rd 216000

ORIENTAMENTO



SCALA DI 1:200

SPAZIO RISERVATO PER LE ANNOTAZIONI D'UFFICIO

DATA
PROT. N°

Compilata dal geom. Bruno Piosella
(Titolo, nome e cognome del tecnico)

Iscritto all'Albo dei geom.
della Provincia di TO

DATA 22-8-84

Firma: Bruno Piosella



MINISTERO DELLE FINANZE
DIREZIONE GENERALE DEL CATASTO E DEI SERVIZI TECNICI ERAF
NUOVO CATASTO EDILIZIO URBANO



Lire
200

(R. DECRETO-LEGGE 13 APRILE 1939, N. 652)

Planimetria dell'immobile situato nel Comune di Rubiana Via B. TETTI
Ditta Girodo Prostillo n. a Rubiana il 8-10-1904 proprietario - Girodo Rinaldo n. a Rubiana il 10-3-1884/1/3
Allegata alla dichiarazione presentata all'Ufficio Tecnico Erariale di TO

PER FRAZIONAMENTO DEL F. k3 N-786 Sub-2
ASSUME IDENTIFICATIVO F. k3 N-786 Sub-9
INT. B.

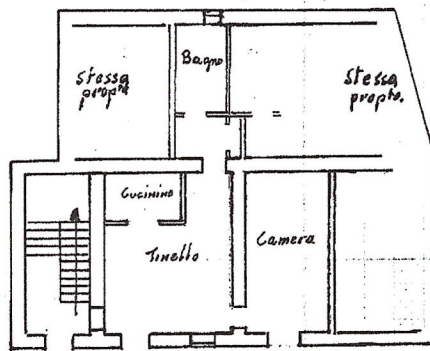

P. Terra h=2,50

Stessa proprietà

presumita alla classe 2 Van. 3 x 48000 = 144000

ORIENTAMENTO

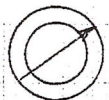

SCALA DI 1:200

SPAZIO RISERVATO PER LE ANNOTAZIONI D'UFFICIO

DATA

PROT. N°

123

Compilata dal gen. Anna Parodi
(Titolo, nome e cognome del tecnico)

Iscritto all'Albo dei geometri

della Provincia di TO

DATA 20-8-82

Firma:

497



MINISTERO DELLE FINANZE

Partita 139

Mod. B (Nuovo Edilizio Urbano)

DIREZIONE GENERALE DEL CATASTO E DEI SERVIZI TECNICI ERAF



Lire 200

NUOVO CATASTO EDILIZIO URBANO

(R. DECRETO-LEGGE 13 APRILE 1939, N. 652)

Planimetria dell'immobile situato nel Comune di Rubiana Via B. TETTI

Ditta Girado Prostitto n.a. Rubiana il. B. 10-19.02 proprietaria - Girado Rinaldo n.a. Rubiana il. 10-3-1884 unof. 1/3

Allegata alla dichiarazione presentata all'Ufficio Tecnico Erariale di T.O.

F. 43 N-786 Sub-3
SOSTITUZIONE DELLA PLANIMETRIA

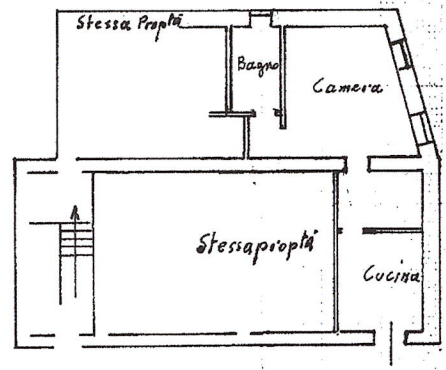

Piano Terra h=2,50
stessa proprietà

dis. presentato A/4 Vanio 2 Ro 90000

ORIENTAMENTO

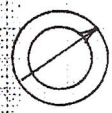

Scala di I. 300

SPAZIO RISERVATO PER LE ANNOTAZIONI D'UFFICIO

Compilata dal geom. Sano Buradua
(Titolo, nome e cognome del tecnico)

Iscritto all'Albo dei geom.
della Provincia di T.O.

DATA 20-8-1982

Firma: Buradua Sano

Firma: _____