

1240
MODULARIO
F. 14, rend. 487
47



MINISTERO DELLE FINANZE
DIREZIONE GENERALE DEL CATASTO E DEI SS.TT.EE.
CATASTO EDILIZIO URBANO (RDL 13-4-1939, n. 652)

MOD. EM (CEU)

LIRE
800

Planimetria di u.i.u. in Comune di ALPIGNANO via CORSO TORINO civ. 19

FUSIONE DELLE U.I. F. 21 - N. 304 - SUB. 5 e SUB. 6

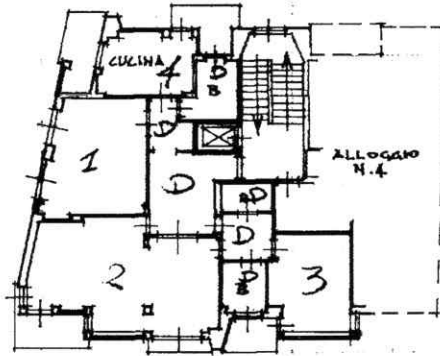

PIANO 1° (2° F.T.)
H = m. 3.00
300

PIANO SOTTERRANEO

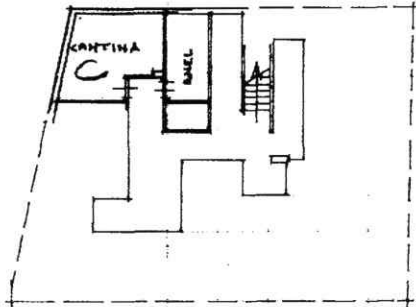

ORIENTAMENTO



SCALA DI 1: 800

Dichiarazione di N.C.
Denuncia di variazione
Identificativi catastali
F. 21
n. 304 sub. 16

Compilata dal GEOMETRA
ANGELO BERTOLI
(Titolo, cognome e nome)
iscritto all'albo dei GEOMETRI
della provincia di TORINO 3733
data 18.12.92 Firma [Signature]



REPERITO ALL'UFFICIO
200723 24100
[Stamp]

CATASTO dei Fabbricati - Situazione al 26/01/2015 - Comune di ALPIGNANO (A222) - < Foglio: 21 - Particella: 304 - Subalterno: 16 >
CORSO TORINO n. 19 piano: S1-1;

10 metri