

MODULARIO  
Cat. 5 F 215

793



MINISTERO DELLE FINANZE  
DIREZIONE GENERALE DEL CATASTO E DEI SERVIZI TECNICI ERARIALI

Mod. B (Nuovo Catasto Edilizio Urbano)

163

# NUOVO CATASTO EDILIZIO URBANO

Lire  
20

(R. DECRETO-LEGGE 13 APRILE 1969, N. 657)

Planimetria dell'immobile situato nel Comune di Rivoli Via C. Battisti

Ditta Bover Silvio Caterina nata a Racconigi il 29-10-1927

Allegata alla dichiarazione presentata all'Ufficio Tecnico Erariale di TORINO

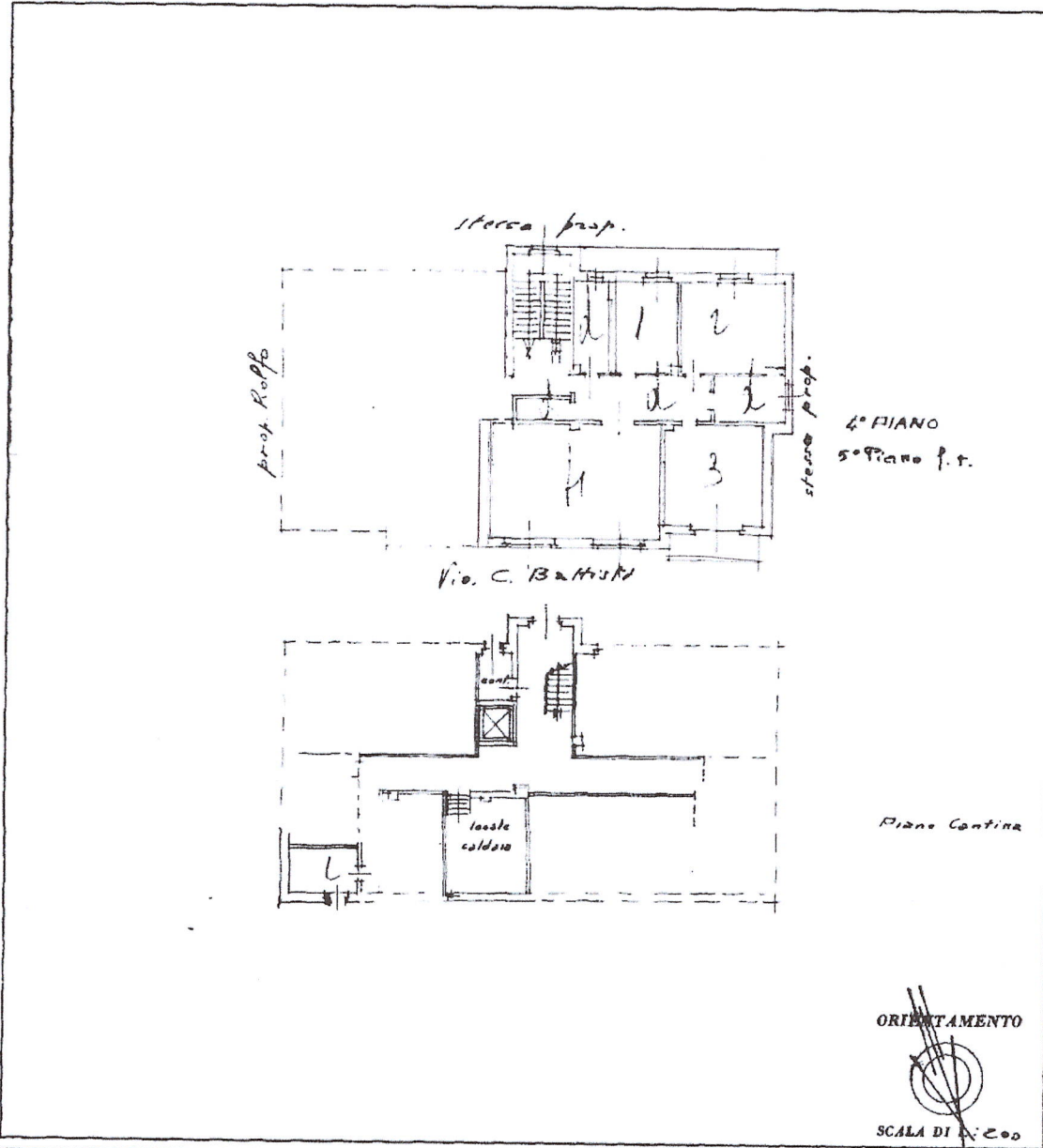

SPAZIO RISERVATO PER LE ANNOTAZIONI D'UFFICIO

DATA  
PROT. N° 0225237

793 059

5005

Compilato dal Geom. Aldo GAROLA  
(Stabile, nome e cognome del tecnico)

Iscritto all'Albo dei Geometri della Provincia di TORINO

DATA  
Firma: [Signature]

Ultima planimetria in atti